

ACERCA DEL MUSEO

El Museo Judío de Chile se inauguró en noviembre del 2014 con sus dos exhibiciones desarrolladas en conjunto con la Universidad Hebrea de Jerusalem y operando dentro de las dependencias del Círculo Israelita de Santiago. El Museo amplía su alcance con programas de extensión y recursos educativos.

MISIÓN | El Museo educa y difunde al público en general, y a los estudiantes en particular, sobre la historia del Pueblo Judío en el contexto de la historia universal y su constante impacto en la cultura occidental.

VISIÓN | Buscamos promover, de manera didáctica, el valor y respeto por la multiculturalidad. Así, los miembros de nuestra sociedad podrán formar sus propias opiniones para que nunca más la propaganda y las mentiras causen la persecución del Pueblo Judío o de otro grupo humano.

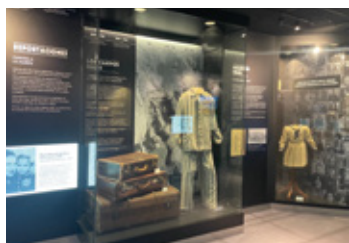
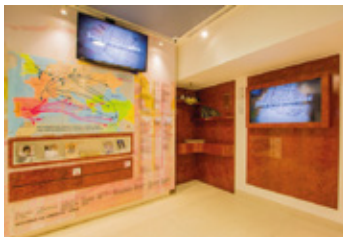

EL MUSEO EN CIFRAS

Desde su apertura y hasta junio de 2022 el Museo ha llegado a:

Más de **67.000** personas **40%** son estudiantes de enseñanza media

Costos por curso de 40 alumnos con transporte y guías **US\$ 6 por niño**
US\$ 240 por curso

PROGRAMAS EDUCATIVOS

Historia Judía | A través de cuatro personajes históricos -Rey David, Rabi Akiva, Maimónides y Teodoro Herzl-, se ilustra lo que significa ser un pueblo diverso vinculado a una tierra y una religión. También se reflexiona sobre lo que implica mantener una identidad durante más de 3.000 años y compartir un sueño.

Holocausto | Comunica de manera contundente los contenidos históricos y morales de este oscuro período. La muestra refleja cómo los prejuicios pavimentaron el camino para el asesinato, poniendo especial énfasis en el papel de los Justos entre las Naciones para fomentar la empatía y la formación de gestores de cambio. Se busca así universalizar las lecciones que el Holocausto dejó a la humanidad, por medio de objetos de época, testimonios de sobrevivientes, líneas de tiempo y material audiovisual.

Formación Ciudadana | Se ofrece una serie de charlas y recursos educativos, así como asesorías a docentes, para complementar el currículo de Formación Ciudadana, tanto en aula como online.

Las visitas y actividades del Museo son gratuitas. Su principal audiencia objetiva son estudiantes y profesores. Proyecto acogido a la Ley de Donaciones Culturales del Gobierno de Chile.

¿POR QUÉ UN MUSEO JUDÍO EN CHILE?

37% Índice de tendencias antisemitas al 2014 según la Liga Antidifamación (ADL)

65% de los encuestados Creen que los judíos tienen mucho poder en los negocios

Fuerte presencia del movimiento BDS contra Israel (Boicot, Desinversión, Sanción) en los campus universitarios chilenos.

Escasos recursos educativos acerca de la cultura judía y del Holocausto, pertinentes a las necesidades locales.

FINANCIAMIENTO

El Museo se sostiene con donaciones de privados más el aporte de Fundación MIJ y Friends of the Chilean Jewish Museum and Holocaust Memorial, una corporación estadounidense de tipo 501 c (3).

GASTOS OPERACIONALES ANUALES

Promedio 2014 a junio 2022: US\$130,00

2014-2015 financiado 100% por Fundación MIJ

2016-2022 financiado 80% por Fundación MIJ

DONACIONES RECIBIDAS DE PRIVADOS Y FONDOS CONCURSABLES*

2016 - 2022 US\$ 242,000

*Ministerio de Relaciones Exteriores de la República Federal de Alemania, Keren Hayesod Chile, International Holocaust Remembrance Alliance.

PROYECTOS A DESARROLLAR

Libro "Los Judíos de Chile"

Releva el rol de los judíos en la construcción de la identidad chilena y el desarrollo del país. Editorial Catalonia. Donaciones a levantar US\$ 20,000.

Exposiciones itinerantes

"No Fue un Juego" (Fútbol en el Holocausto) y "Cómo fue Humanamente Posible" (US\$2,000). Producción y logística "El Pueblo de Israel y Tierra Santa" (US\$5,000).

Visitas de colegios

Ante la necesidad de enseñar sobre los peligros de los discursos de odio y el antisemitismo, se renovó y expandió la muestra permanente de la Shoá. Algunos colegios se ven imposibilitados de aprovechar esta experiencia educativa tan significativa por el costo del transporte. Donaciones a levantar para 40 buses/año US\$ 7,000.



Imágenes de referencia de la nueva exhibición permanente de Holocausto/Shoá, inaugurada en abril del 2022 gracias a donaciones de privados.

ALCANCE

Desde noviembre 2014 a octubre 2022

	Establecimientos	Alumnos	Docentes	Público general	Público extensión	Alcance total
2014	20	797	39	262		1.098
2015	59	3.114	254	931		4.299
2016	87	4.233	162	1.252		5.647
2017	71	3.231	218	1.817		5.266
2018	107	6.629	522	1.613	1.701	10.465
2019	134	7.096	514	1.552	5.756	14.888
2020	10	636	65	134	12.674	13.509
2021	36	2.809	115	111	4.710	7.745
2022	61	2.195	151	807	1.807	4.960
TOTAL	585	30.740	2.040	8.449	26.648	67.877

ALIANZAS Y CONVENIOS

Archivo Judío, Carabineros de Chile, Centro de Estudios Judaicos de la Universidad de Chile, Consejo Internacional de Museos (ICOM), Liga Antidifamación (ADL), Memoria Viva, Ministerio de Educación de Chile, Red LAES, Unesco, United States Holocaust Memorial Museum, USC Shoah Foundation, entre otros socios estratégicos.

DIRECTORIO FUNDACIÓN MIJ

Presidente | Dalia Pollak

Secretario | Lydia Bendersky

Tesorera | Yael Rosenberg

Directora | Yona Ben David

Director | Daniel Chernilo

Director | Robert Funk

Director | Miguel Papic

Director | Henry Pollak

Director | Andrés Pollak

Directora | Nicole Pollak

DIRECTORIO FRIENDS OF THE CHILEAN JEWISH MUSEUM AND HOLOCAUST MEMORIAL

President | Irene Klinger

Director | Jacky Teplizky

Director | Marjorie Agosin

Officer | Jeanette Kaplun

Officer | Nienke Grossman

EQUIPO EJECUTIVO

Relaciones Institucionales | Sofía Cohen

Extensión y Desarrollo | Michelle Reich

Educación | Beate Wenker

Levantamiento de Audiencias | Antonia Sepúlveda

**PARA MÁS INFORMACIÓN
VISITA WWW.MUSEOJUDIO.CL**